Github:

https://github.com/2026-1-MCC1/Projeto11

Ideia Inicial:

O projeto inicialmente foi criado com a ideia de ser um clicker, com a historia e tematica de desenvolvedor, ele sera em um estilo parecido ao do cookie clicker, com um sistema de dinheiro, limite de dinheiro e automaçãoh

Conteudos do projeto:

- Limite de dinheiro restrito por upgrade
- Upgrades que aumentam o dinheiro gerado por click
- Upgrades que aumentam o dinheiro gerado automaticamente
- Todos os upgrades são gerados entorno da tematica discutida, por exemplo computadores melhores, linguagens mais atuais, e etc
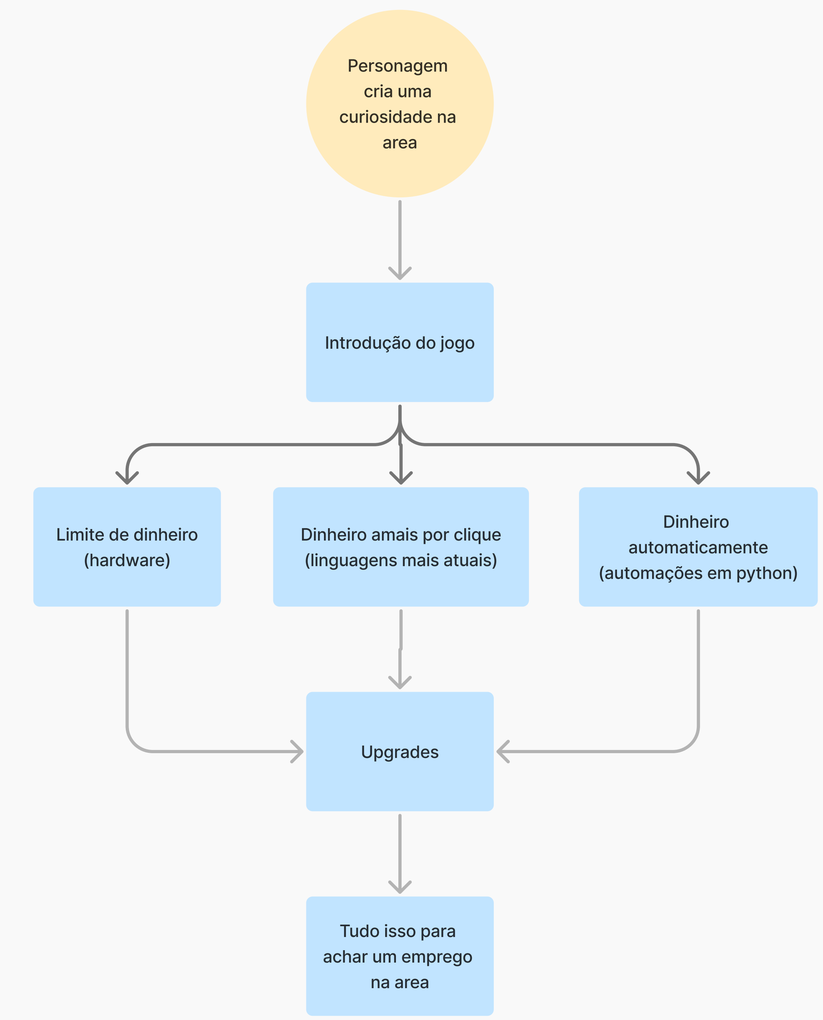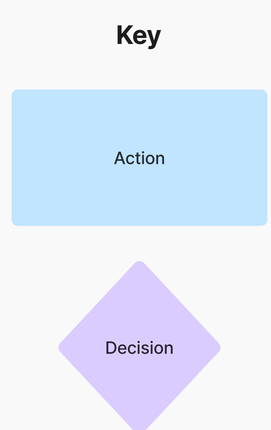
Projeto Clicker